

DOMAĆI KONGRES SUVREMENO OSLIKAVANJE DOJKI

9. - 11. svibnja 2024.

Fakultet zdravstvenih studija u Rijeci
Viktora Cara Emina 5

Medicinski fakultet u Rijeci
Braće Branchetta 20

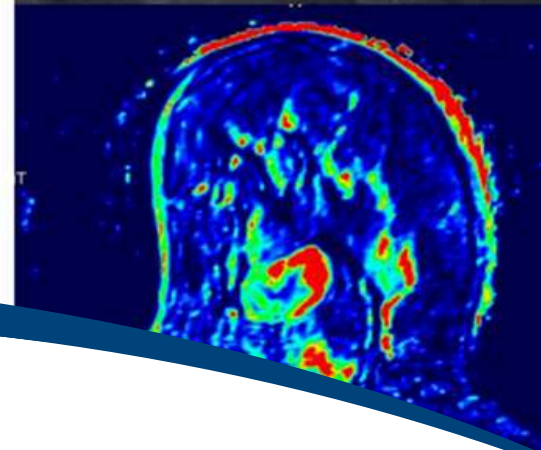
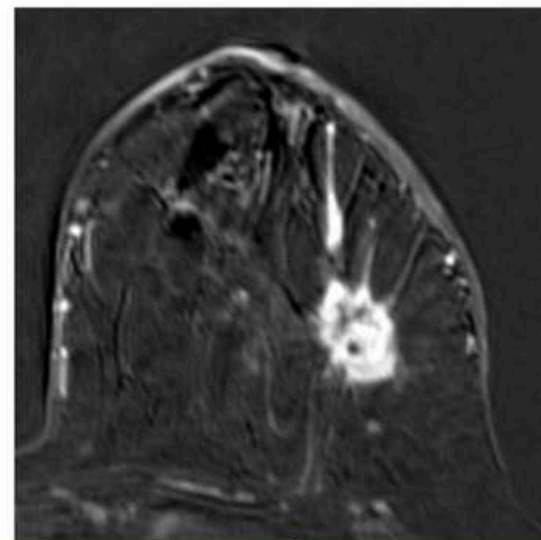
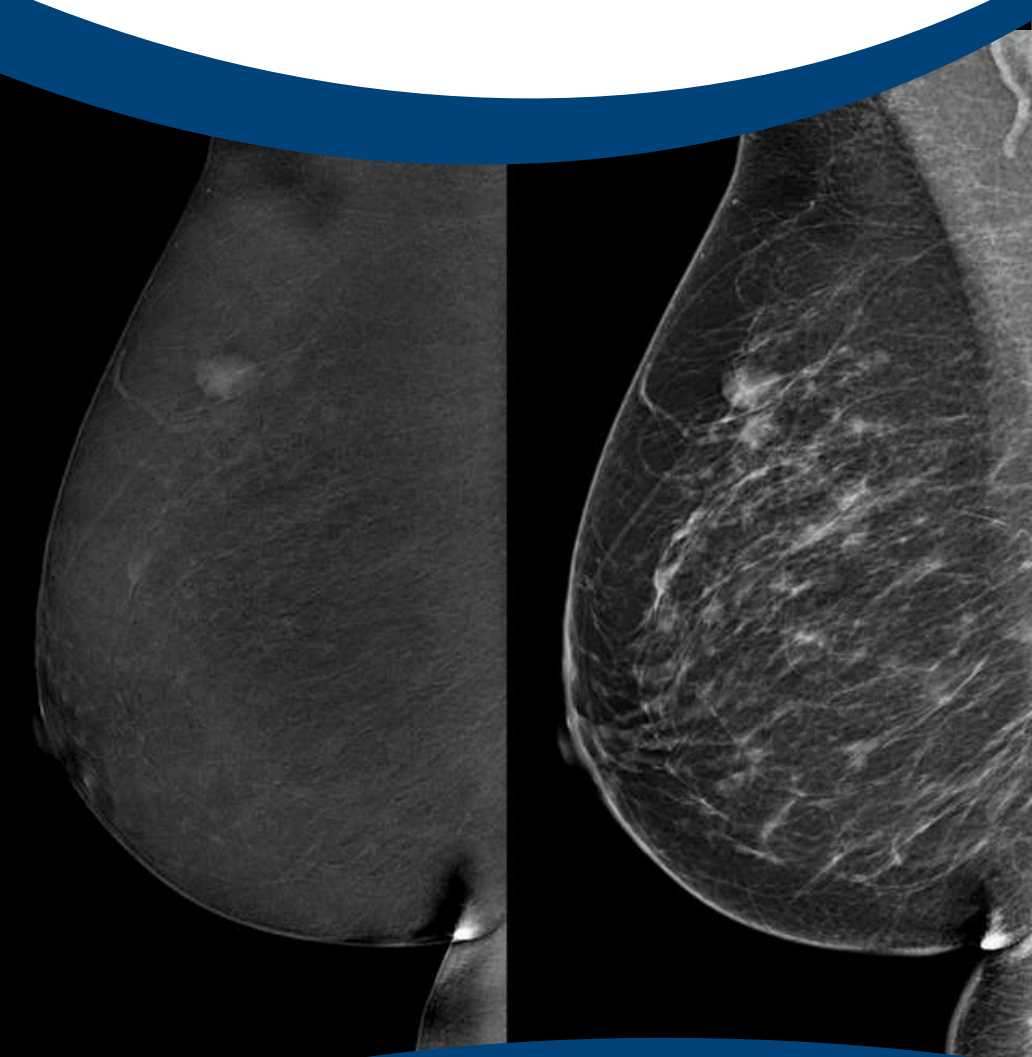



Rijeka , 9. - 11. svibnja 2024.

ČETVRTAK, 9. SVIBNJA 2024.

12:00 – 13:45	REGISTRACIJA	Fakultet zdravstvenih studija, prizemlje
13:45 – 14:30	OTVORENJE KONGRESA	
14:30 – 15:00	Plenarno predavanje prof. dr. sc. Boris Brkljačić, dr. med., KB Dubrava	Z6
15:00 – 15:15	Epidemiološki aspekt i zašto je bitan probir karcinoma dojke Emina Grgurević Dujmić, dr. med., DZ PGŽ-a	Z6
15:15 – 15:30	Kako otkriti rani karcinom dojke izv. prof. dr. sc. Petra Valković Zujić, dr. med., KBC Rijeka	Z6
15:30 – 15:45	Konvencionalna mamografija i tomosinteza Nina Bartolović, dr. med., KBC Rijeka	Z6
15:45 – 16:00	Kontrastna mamografija - osnove interpretacije Sabina Lenac Juranić, dr. med., DZ PGŽ-a	Z6
16:00 – 16:30	PAUZA	
16:30 – 16:45	Metode kontrastnog oslikavanja dojki: MRI vs. CEM Emina Grgurević Dujmić, dr. med., DZ PGŽ-a	Z6
16:45 – 17:00	Osnove interpretacije ultrazvučnog nalaza (BI-RADS) Tiana Grubešić, dr. med., KBC Rijeka	Z6
17:00 – 17:15	Automatizirani ultrazvuk za dojku (ABUS) prof. dr. sc. Maja Prutki, dr. med., KBC Zagreb	Z6
17:15 – 17:30	Ultrazvuk pazušne jame Nina Bartolović, dr. med., KBC Rijeka	Z6
17:30 – 17:45	Što patolog treba od radiologa izv. prof. dr. sc. Manuela Avirović, dr. med., KBC Rijeka	Z6
17:45 – 18:00	Što kirurg treba od radiologa prim. Ana Car Peterko, dr. med., KBC Rijeka	Z6
18:00 – 19:00	PANEL: Prikaz slučajeva kroz MDT izv. prof. dr. sc. Manuela Avirović, dr. med., KBC Rijeka prim. Ana Car Peterko, dr. med., KBC Rijeka izv. prof. dr. sc. Petra Valković Zujić, dr. med., KBC Rijeka	Z6

Be Here 2024.
1. KONGRES
SUVREMENOG OSLIKAVANJA DOJKI

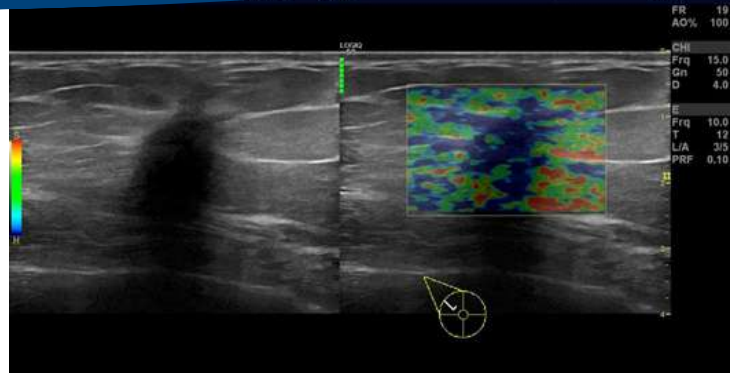
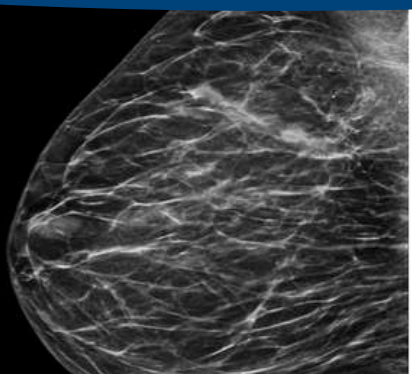
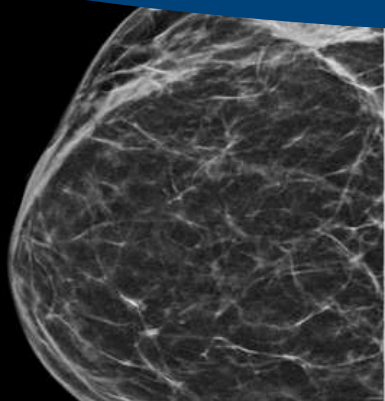



Rijeka , 9. - 11. svibnja 2024.

PETAK, 10. SVIBNJA 2024.

9:00 – 9:15	Intervencije pod kontrolom ultrazvuka Tiana Grubešić, dr. med., KBC Rijeka	Z6
9:15 – 9:30	Multiparametrijski MR dojki izv. prof. dr. sc. Petra Valković Zujić, dr. med., KBC Rijeka	Z6
9:30 – 9:45	Kontrastne metode u preoperativnoj procjeni proširenosti tumora dojke Nina Bartolović, dr. med., KBC Rijeka	Z6
9:45 – 10:00	Uloga MR kod invazivnog lobularnog karcinoma izv. prof. dr. sc. Petra Valković Zujić, dr. med., KBC Rijeka	Z6
10:00 – 10:15	Praćenje učinka neoadjuvantne kemoterapije prof. dr. sc. Maja Prutki, dr. med., KBC Zagreb	Z6
10:15 – 10:45	RADIONICA – Prikazi slučajeva: CEM Emina Grgurević Dujmić, dr. med., DZ PGŽ-a Sabina Lenac Juranić, dr. med., DZ PGŽ-a	Z6
10:45 – 11:15	PAUZA	
11:15 – 11:30	Markacije lezija u dojci Mateo Madunić, dr. med., KBC Rijeka	Z6
11:30 – 11:45	Mogućnosti intervencija pod kontrolom mamografskog uređaja Jelena Rnjak, dr. med., KBC Rijeka	Z6
11:45 – 12:00	MR-om navođene biopsije prof. dr. sc. Maja Prutki, dr. med., KBC Zagreb	Z6
12:00 – 12:15	Intervencijska radiologija u liječenju karcinoma dojke dr. sc. Lovro Tkalčić, dr. med., KBC Rijeka	Z6
12:15 – 12:30	Lezije nejasnog malignog potencijala s patološkog aspekta izv. prof. dr. sc. Manuela Avirović, dr. med., KBC Rijeka	Z6
12:30 – 12:45	Lezije nejasnog malignog potencijala s radiološkog aspekta izv. prof. dr. sc. Petra Valković Zujić, dr. med., KBC Rijeka	Z6
12:45 – 13:00	Usporedba doznih indikatora kod oslikavanja dojki standardnom mamografijom, tomosintezom i kontrastnom mamografijom Doris Segota Ritoša, prof. fizike i informatike, KBC Rijeka	Z6
13:00 – 14:30	RUČAK	
14:30 – 15:00	RADIONICA – Prikazi slučajeva: Preoperativna obrada prim. Ana Car Peterko, dr. med., KBC Rijeka izv. prof. dr. sc. Petra Valković Zujić, dr. med., KBC Rijeka	Z6
15:00 – 15:30	RADIONICA – Prikazi slučajeva: MR dojki prof. dr. sc. Maja Prutki, dr. med., KBC Zagreb Nina Bartolović, dr. med., KBC Rijeka	Z6
15:30 – 16:15	PAUZA	
16:15 – 16:30	Cost-benefit analiza doc. dr. sc. Jana Katunar i Hrvoje Katunar, EF	Z6
16:30 – 18:00	RADIONICE Zanimljivi prikazi iz prakse, Očitavanje mamografskog nalaza Grupa A Fakultet zdravstvenih studija Z3 Grupa B Fakultet zdravstvenih studija Informatika Grupa C Medicinski fakultet Sveučilišta u Rijeci P9	
18:30	Muzej grada Rijeke – Palača Šećerane	
20:30	Zajednička večera	

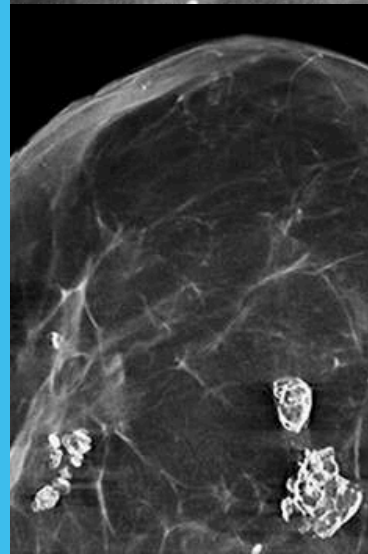
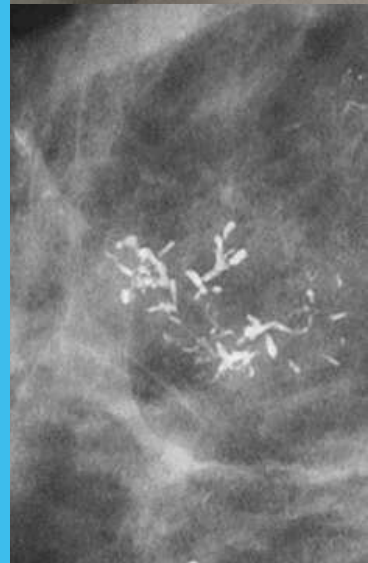



Rijeka , 9. - 11. svibnja 2024.

SUBOTA, 11. SVIBNJA 2024.

9:00 – 11:30	Hands-on tečaj: Ultrazvučno i mamografski navođene biopsije i ekscizije dojki	Klinički zavod za dijagnostičku i intervencijsku radiologiju KBC-a Rijeka, Krešimirova 42
11:30 – 12:00	TEST CERTIFIKAT TEČAJA I. KATEGORIJE	
12:00 – 12.45	RUČAK (KBC Rijeka)	
12:45	ZATVARANJE KONGRESA	



Be Here 2024.

1. KONGRES SUVREMENOG OSLIKAVANJA DOJKI